482 Rõõm üle maa

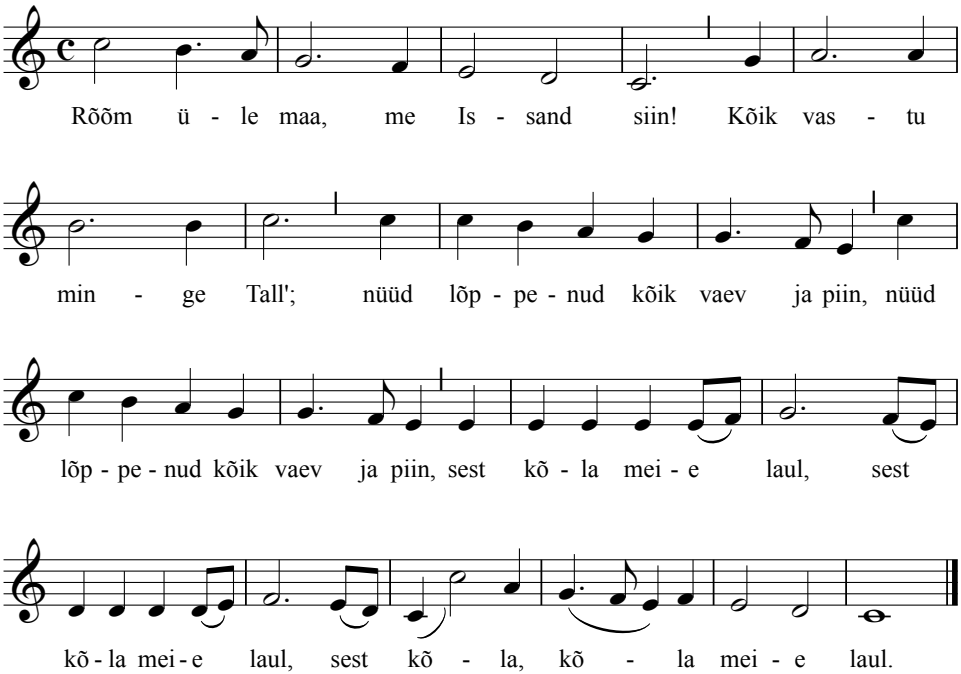

2. Rõõm üle maa, Ta Kuningas!
Sest laulge Talle nüüd,
ja üle maa on kõlamas,
ja üle maa on kõlamas,
me vägev rõõmuhüüd,
me vägev rõõmuhüüd,
me vägev, vägev, rõõmuhüüd!

3. Ta valitsus ja armastus,
ja usk on Tema kroon,
me südames on alandus,
me südames on alandus,
ja selge, püha rõõm,
ja selge, püha rõõm,
ja selge, selge, püha rõõm,

Viis: "Joy to the World"
George Frederick Handel, 1685-1759.
Sõnad: Isaac Watts, 1674-1748.
Tõlge: Einar Kiviste, 1906-1986.