462 Rahuallikaks on Jumal

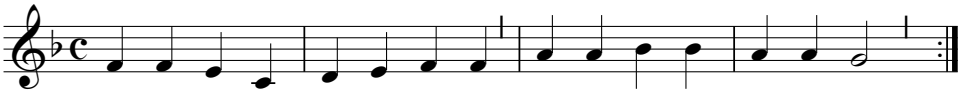

Ra - hu - al - li - kaks on Ju - mal, ra - hu - las - teks sün - ni - me,
ra - hus e - la - mi - ne pü - ha ra - hu - pä - rand kõi - gi - le;

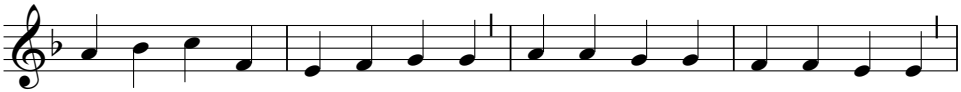

ra - hu kõi - ge kal - lim va - ra, ra - hu ai - tab ar - mas - ta - da,

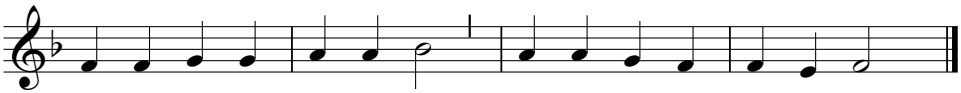

ra - hu us - ku ä - ra tab, ra - hu loo tust sü - ven - dab.

2. Igal mandril, igal merel
rahulaulu laulaksin,
igal kodul, igal perel
rahutooja oleksin,
et ei iial enam sõda
inimest saa hävitada,
kelle kohus eluga
oma Loojat tänada.

3. Kõik nad mulle õed ja vennad;
orbudele emana
minagi võin tunda ennast
kohustuses aidata;
väsinuile, väetimaile,
kodutuile, koormatuile
tahan olla toetaja,
nende valu kaotaja.

4. Ei ma üksi seda suuda,
tühine on ühe nõu;
palju üksinda ei suuda -
Jumalal on kõigeks jõud.
Lähme palves Isa ette,
usaldame Tema kätte
endid, oma kodumaa
ühes kogu looduga.

5. Tulge, tuhanded ja sajad,
ühineme rahuväeks!
Tuttavad ja võõrad pojad,
olge teineteise toeks!
Rahu lähendagu riigid,
rahu purustagu piigid,
rahu liitku südamed,
rahu tasandagu teed.

Viis: "Jeesus, surma äravõitja" (Jesu, meines Lebens Leben)
Wolfgang Wesznitzer, 1617-1685.
Sõnad: Laine Villenthal (1986), 1922-