392A Tänu Sulle, Taevaisa

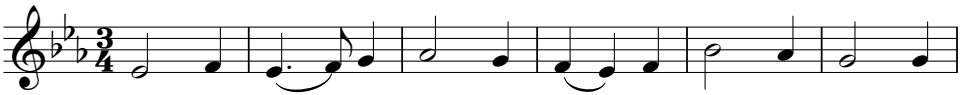

Tä - nu Sul - le, Tae - va - i - sa kõi - ge ar - mu,
mi - da ko - gu e - lu - a - ja o - len saa - nud

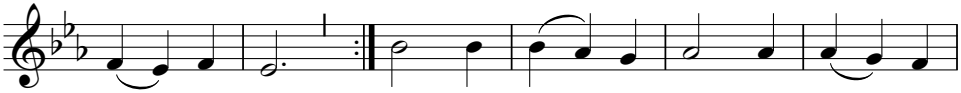

a - bi eest,
Si - nu käest. Tä - nu Sul - le, et Sa and - sid

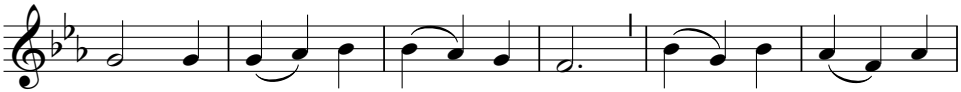

rõõ - mu ke - vad - päe - va - des. Tä - nu va - lu

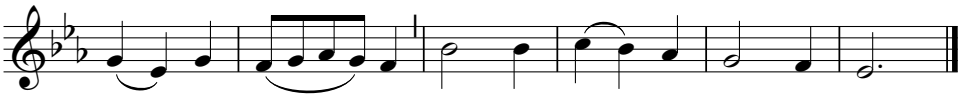

eest mis saat - sid sün - geis sü - gis - tor - mi - des.

2. Tänan Sind, et palvet mõnda
oled kuulda võtnud Sa.
Tänu ka, et soovid nõnda
kõik ei saanud täituda.
Tänan Sind, et mitmes hädas
veelgi Sa mind lohutad.
Tänu, et Sa omas Pojas
pattudest mind vabastad.

3. Tänu Sulle igal päeval
iga elutunni eest.
Tänu Sulle päiksest taeval
kui ka pimedamast ööst.
Tänu Sulle võitlusrajal
ristivaevas, Issand, viin.
Tänu, et Su armu najal
veelgi tohin seista siin.

4. Tänu Sulle õiekestest,
mida teelt ma kogunud;
tänu okkaist valusatest,
mis mu käsi haavanud.
Tänan Sind, et tahad saata
igavesse ellu mind.
kõige, kõige eest ma ikka
tänan, Issand, üksi Sind!

Viis: "Hyfrydol"
Rowland Hugh Pritchard, 1811-1887.
Sõnad: August Ludvig Storm 1862-1914.
Soome keelde: Kaarlo J. Rahikainen 1848-1909.
Tõlge: Harri Haamer, 1906-1987.