340 Kui mind vaevab raske mure

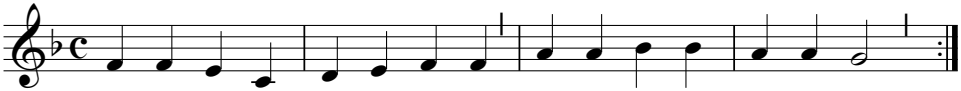

Kui mind vae - vab ras - ke mu - re, mul - le meel - de tu - le - ta,
et Sa kut - sud en - da juur - de neid, kes käi - vad koor - ma - ga.

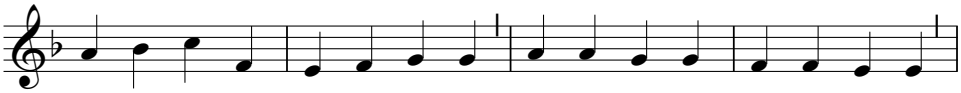

Jee - sus, mul - le jul - gust an - na sõ - na - le kõik loo - tus pan - na:

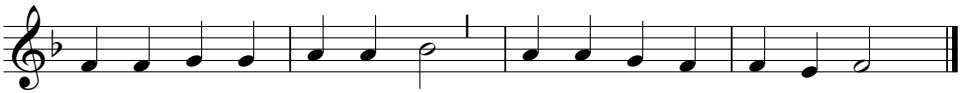

"Kes siin kül - vab sil - ma - vees, lõi - ga - ta saab hõi - sa - tes!"

2. Õhtusse kui jõudma hakkab
minu maine elupäev,
väsind silmis valgus kustub,
tormis murdub elulaev,
siis mu kõrval, Jeesus, seisa,
aita viimne võitlus võita,
lõpuni et kindlaks jään,
võidukrooni kätte saan.

Viis: "Jeesus, surma äravõitja"
(Jesu, meines Lebens Leben)
Wolfgang Wesznitzer, 1617-1685.
Sõnad: Johannse Neuherz, 1653-1737.
Tõlge: Eduard Salumäe, 1919-1985.