333 Üles, üles Jeesu juurde

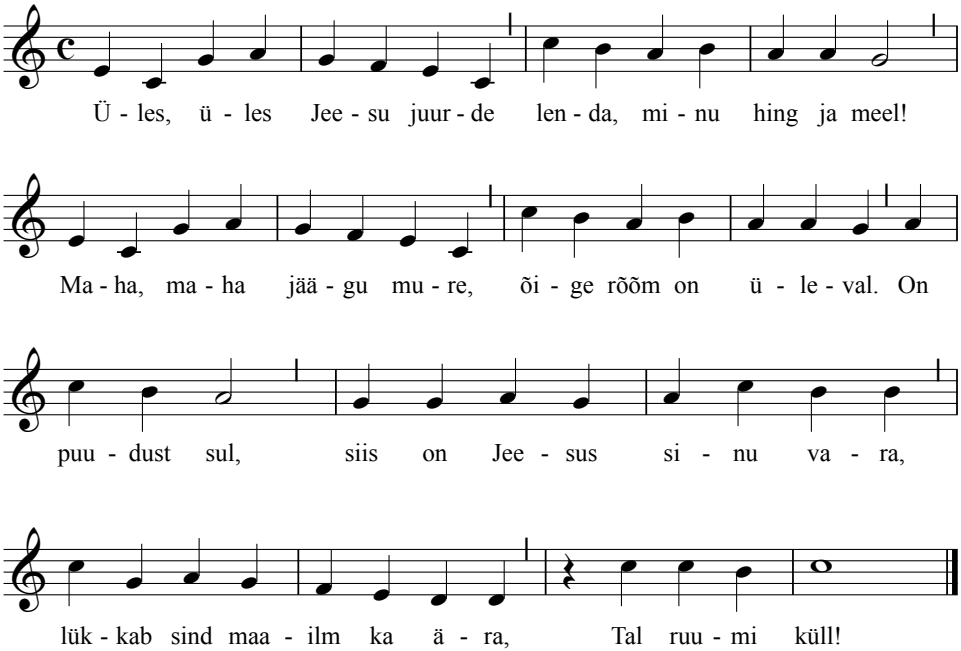

2. Ette, ettepoole jõua
Jeesu juurde ülesse!
Mäele, mäele saada püüa
usujooksul kärmesti!
Sind hoiab Ta!
Jeesus ise jääb su varjuks;
hinge vaenlasele hirmuks
end näitab Ta.

3. Kindlalt, kindlalt kinni haara
Jeesusest! Jää ustavaks!
Lase, lase Teda teha,
mis Ta ise arvab heaks.
Tal helde meel.
Tikub vaenlane su peale,
taganema peab ta jälle!
Et looda veel!

4. Sisse, sisse tungi taeva,
mis Ta avas sinule!
Nuta, kurda oma vaeva,
oma häda Temale.
Sind aitab Ta.
Kui maailma sind jätab maha,
Tema jätta sind ei taha.
Vaid usu sa!

5. Üles, ülespoole nõua,
otsi, mis on üleval.
Kus su Jeesus, sinna jõua,
jäta, mis maailma peal!
Nüüd taevasse!
Ilm ei või sind eksitada,
õige rahu on sul saada
Jeesuse käest!

Viis: "Auf' hinauf zu deiner Freude"
Sõnad: Johann Caspar Schade, 1666-1698.
Tõlge: Paul Roderich Bidder, 1850-1908.