227 Issand, Su ees siin palves seisame

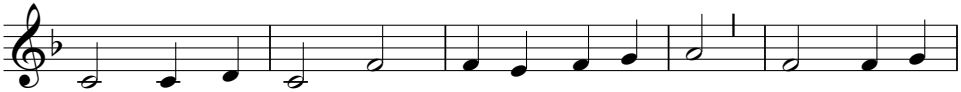

Is - sand, Su ees siin pal - ves sei - sa - me, tõo - tu - si

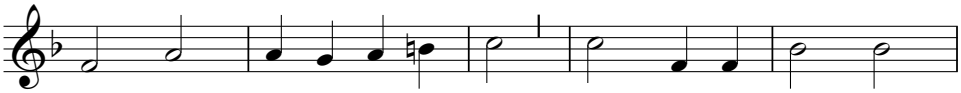

an - des tä - na lau - la - me: jää - me Su o - maks,

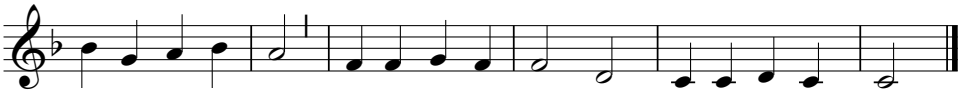

us - ta - vaks siin teel! E - lu - käi - gul rõõ - mus on siis mei - e meel.

2. Kristuse püha sõna olgu meil
valgus ja saatja rändamise teil.
Halasta Sa, kui tee viib kaugele,
jumalikul armul hoia endale.

3. Mind ärgu kõrgus, sügavus või piin
Su armust suurest lahutagu siin.
Sulle ma jäägu, kuni kutsud mind,
et veel ükskord taevas kiidan lauldes Sind!

Viis: "Ellers"
Edward J. Hopkins, 1818-1901.
Sõnad: tõlkeainel, Oskar Gnadenteich, 1911-