209 Jumal olgu tänatud: tehtud on nüüd armuseadus

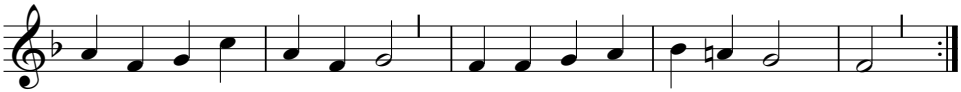

Ju - mal ol - gu tä - na - tud: teh - tud on nüüd ar - mu - sea - dus,
lap - se pea - le va - la - tud I - sa arm ja lap - se õi - gus!

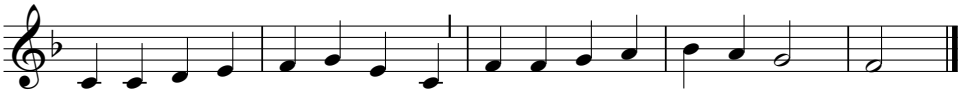

Tae - va vihm on te - da kast-nud, Jee sus o - ma sül - le tõst - nud.

2. Õnnis, õnnis oled sa,
et sind armastab Kolmainus,
et sind helde armuga
Isa vastu võtab rahus,
Poeg ka uue elu annab,
Vaim su sisse armu kannab.

3. Oh siis ikka mäleta
seda kallist armuseadust!
Selle peale raja sa
oma uue elu algust.
Oled Jeesu nime kandja,
ole ka Ta järelkäija!

4. Saadanast oh tagane,
kurja käest sa oled lahti!
Ära käi ta järele,
muidu on see seadus katki!
Võitle vapralt tema vastu,
Jeesu jälgi mööda astu!

5. Suureks kasva, vagaks saa
oma isa, ema rõõmuks!
Jeesu veri, õigus ka
olgu sulle elu kaljuks!
Ristimine taeva saatku,
elu teeks ja ukseks saagu!

Viis: "Armas Jeesus, avita! (Liebster Jesu, wir sind hier)
Johann Rudolf Ahle, 1625-1673;
Wolfgang Karl Briegel, 1626-1712.
Sõnad: Benjamin Schmolck, 1672-1737.
Tõlge: Carl Peter Ludwig Maurach, 1824-1900.