205 Püha vaikne rahu

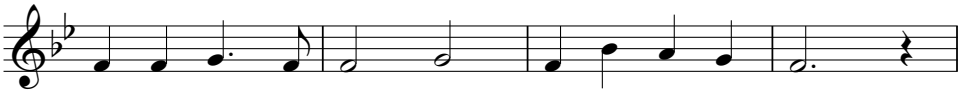

Pü - ha vaik - ne ra - hu hel - jub nur - me - del,

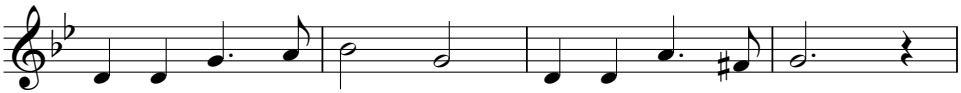

mai - ne mü - rin vai - bub, võit - lus rau - geb teal.

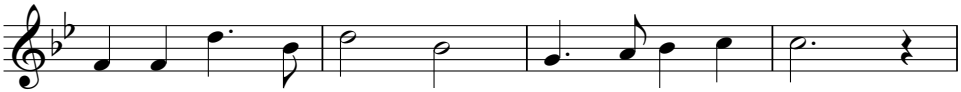

Kuu - le, pal - ve kel - la, kau - gel ku - mi - seb.

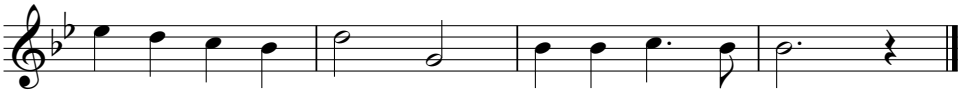

Pü - ha - kot - ta kut - se sul - le he - li - seb.

2. Kaunis püha hommik, minu meelde too
kestvat vaikust, rahu, mis ei iial kao.
Siis mu kiidulaulud tõusvad südamest
Isa poole üles Tema ande eest.

3. Kiirelt läheb mööda kallis pühapäev.
Tuleb argipäeva mure, töö ja vaev.
Siiski usklik süda ootab rõõmuga
seda pühapäeva, mis jääb lõpmata.

Viis: "Pyhäaamun rauha"
Pekka Juhani Hannikainen, 1854-1924.
Sõnad: Herman Råbergh, 1838-1920.