198 Pühakoda teiseks koduks

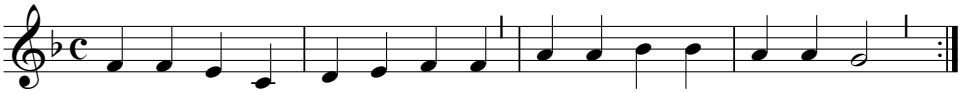

Pü - ha - ko - da tei - seks ko - duks ris - ti - mi - ses mul - le sai,
lap - se - põl - ve u - nis - tu - seks kõi - ge kal - li - maks ka jäi.

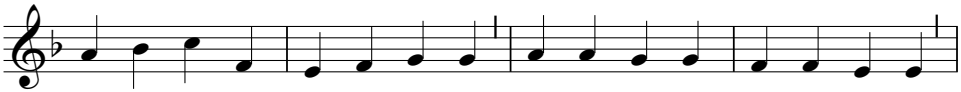

Siin ma and - sin lee - ri - tõo - tust, kand - sin va - ne - ma - te kao - tust,

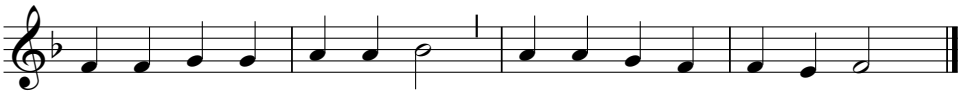

tund - sin rõõ - mud suu - ri - mad, mat - sin mu - red mus - te - mad.

2. Eksinuna siia tulin
Isalt armu paludes,
uuesti siit jõudu leidsin
kiusatusis võideldes.
Puhta südame kui anni,
uue lootuse nii kalli
armulaualeivast sõin,
elukarikast ma jõin.

3. Viimsed käigud, viimsed mõtted
käin ja mõtlen kirikus,
igavesse ellu tõttes
siin ma taevaesikus,
enese kus annan üle
surmavõitja Jeesusele,
omaksed Ta omadeks
jätan rahus uinudes.

Viis: "Jeesus, surma äravõitja" (Jesu, meines Lebens Leben)
Wolfgang Wesznitzer, 1617-1685.
Sõnad: Laine Villenthal, 1922-