181 Issand, kes Sa pühas sõnas

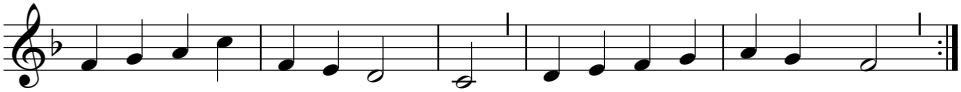

Is-sand, kes Sa pü-has sõ - nas an-nad kuul-da o - ma häält
kuu-lu - tu-ses, õ - pe - tu - ses val-gus-tad me sü-dant, meelt:

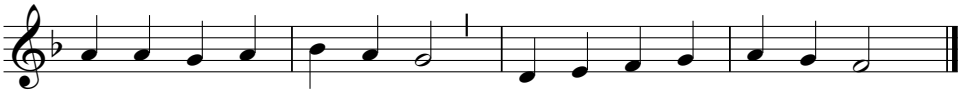

ai - ta, et nüüd mi - na - gi sõ - na seest Sind lei - ak-sin!

2. Ei ma Sinu tarkust tunne,
Sinu mõtteid mõista saa,
kui Sa ise seda mulle
sõna sees ei ilmuta.
Ava silmad nägema,
kõrvad tõde kuulama!

3. Anna, et Su kallist sõna
väsimatult uuriksin
ja et väikses, suures mina
Sinu tahtmist küsiksin!
Minu usku kasvata,
Vaimu väega kinnita!

Viis: "Jumal, maa ning taeva Looja"
(Gott des Himmels und der Erden)
Heinrich Albert, 1604-1651.
Sõnad: Phillip Nicolai, 1556-1608.
Tõlge: Karl August Engelbrecht Ahlquist, 1826-1889;
Soome "Virsikirja" järgi, Eduard Salumäe, 1919-1985.