132 Oh Püha Vaim, meil tule Sa

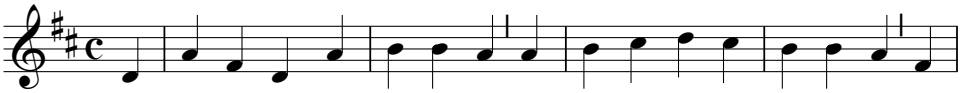

Oh Pü - ha Vaim, meil tu - le Sa nüüd sü - da - mes - se e - la - ma, oh
Sa vä - gev tae - va - päi - ke - ne, tee tar - gaks suur ja väi - ke - ne, Sa

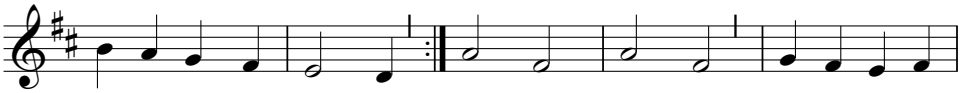

tu - le val gus - ta - ja!
õi - ge rõõ - mus - ta - ja! Kui Sa nõn - da mei - le tu - led,

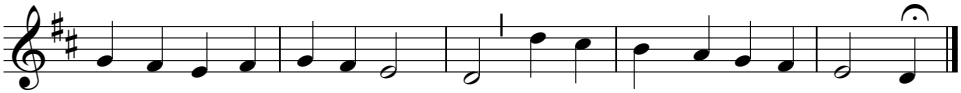

pal - veid kuu - led, siis me või - me maa peal maits - ta tae - va õn - ne.

2. Sa kingid tarkust vagale
ja mõistust avad kõigile,
kes Sind siin armastavad,
et ühes meeles kindlasti
ja ühes usus puhtasti
Su nime kuulutavad.
Tõtta, võta mõtted, meeled,
suud ja keeled
omaks Sulle!
Rõõmuks meie hinge tule!

3. Sa taeva anni jagaja,
meid eluteele juhata
ja päästa eksitusest!
Ei siis me usust tagane,
vaid ustavalt Sind järgime
ka vaevas, viletsuses.
Jõua, nõua enesele,
kes Su poole
palvetavad,
lapse õigust ihaldavad!

4. Sa kõige parem abimees,
kui elab meie südames
Su kallis püha sõna,
siis ükski meid ei lahuta.
Oh süüta usku põlema
ja tarkust meile anna!
Tule mulle südamesse
ja mind pese
patust puhtaks,
siis saab Kristus mulle armsaks!

5. Sa kallis kaste taevane,
mu süda heldeks, härdaks tee,
et armastust ma jagaks!
Vaen, vihkamine lõpeta,
et maa saaks rahus kosuda
ja inimkond ei ägaks!
Teineteise koormat kandma,
andeks andma
eksitusi,
õhuta Sa oma lapsi!

Viis: "Nüüd paistab meile kaunisti"
(Wie schön leuchtet der Morgenstern)
Esineb esmalt Wolf Köphel'i "Psalter'is", Strassburg, 1538.
Seade: Philipp Nicolai, 1556-1608.
Sõnad: Michael Schirmer, 1606-1673.