113 Nüüd surm on surnud

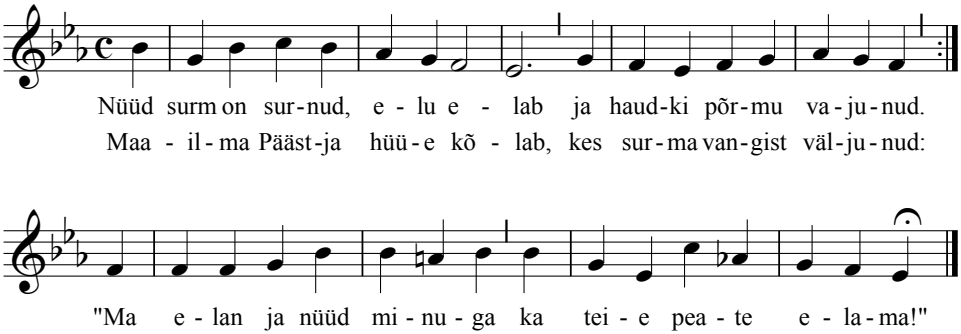

2. Mu Issand, Sa mu ainus elu,
kuis jõuan küllalt kiita Sind!
Mu eest Sa kandsid surmavalu
ja tõusid rõõmustama mind:
"Ma elan ja nüüd minuga
mu omad peavad elama!"

3. Ei sind me karda, surma vägi,
su astla Jeesus purustas.
Ta arm on haual meie ligi
meid valutunnil tööstimas.
Et Jeesus elab, Temaga
ka meie peame elama!

Viis: "Oh anna tuhat keelt Sa mulle"
(O daß ich tausend Zungen hätte)
Johann Balthasar König, 1691-1758.
Sõnad: Martin Lipp, 1854-1923.