65 Loo puhas süda minule, patt saada minust kaugele

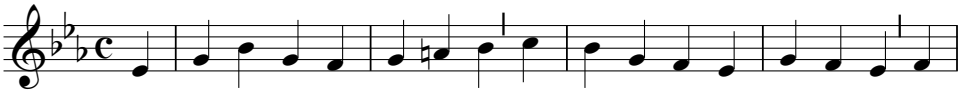

Loo pu-has sü-da mi-nu-le, patt saa-da mi-nust kau-ge-le ja

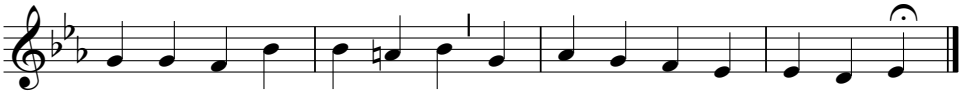

kee-la te-da vä-ge-vast' mu sü-da-mes-se a-su-mast!

2. Mu Jeesus, seda palun ma:
jää minu sisse elama;
mind kõigest kurjast vabaks tee,
Su Vaimu templiks pühitse!

3. Su Püha Vaimu valguses,
Su helkja palge hiilguses,
mind lase käia eluteed,
ja kaitsegu mind taevaväed!

4. Ja oma taevavaraga
Sa minu südant rikasta!
Nõu, tarkust, väge rohkesti
ka jaga mulle heldesti!

5. Su nimele siis ülistust
ma laulan südamest ja suust
ja kiitlen kõige enam sest,
et ma Su oma igavest.

Viis: "Oh Jeesus Kristus, tule Sa"
(Herr Jesu Christ, dich zu uns wend)
Esineb esmalt trükis
"Cantionale Germanicum" Dresden, 1628.
Sõnad: Heinrich Georg Neuss, 1654-1716.
Tõlge: Eugen von Mickwitz, 1837-1923.