443 Vaikselt võtan vastu

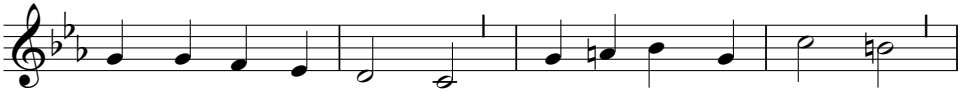

Vaik - selt võ - tan vas - tu, mis Sa ta - had las - ta

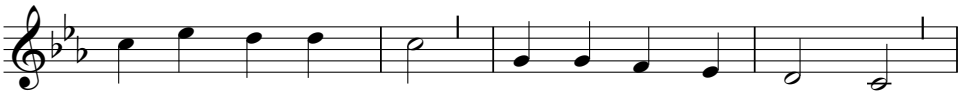

tul - la mi - nu - le. Ol - gu rõõm või mu - re,

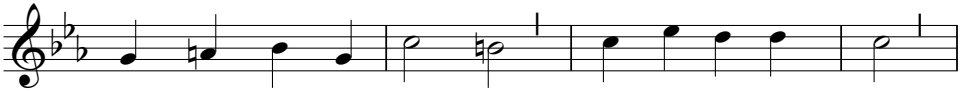

ma jään Si - nu juur - de, Si - nu hoi - u - le.

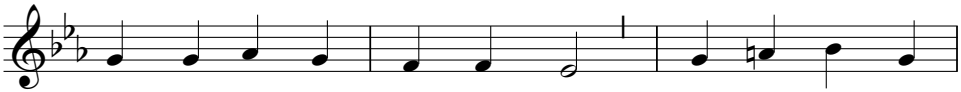

Ol - gu tee ka vae - va - ne, kui jääd, Jee - sus,

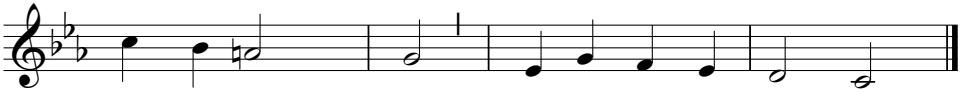

mi - nu li - - gi, hõis-kan o - me - ti - gi!

2. Kõigest hingest hoian
kinni Sinust, leian,
et Sa oled truu.
Ei ma kuulda võta,
kui mind püüab petta
salaliku suu.
Maine õnn ja vara, au,
milles paljud rõõmu näevad,
minust maha jäävad.

3. Ühte tahan leida,
ühte taga nõuda
armastusega:
see on Issand Jeesus,
minu ainus lootus,
Tema päralt ma!
Kuigi Ta mind ristiga
selles elus üles otsib,
siiski Ta mind tröösti.

4. Aamen, nõnda olgu!
Jeesu juurde tulgu,
kes on risti all.
Hingamist siis anda
ja ka risti kanda
tahab Jeesus tal.
Ja kes siin, kus vaev ja piin,
otsani jääb kannatama,
võib kord rõõmustada.

Viis: "Jeesus, rõõmustaja" (Jesu, meine Freude) Tundmatu helilooja.
Sõnad: Johann Caspar Schade, 1666-1698.
Tõlge: Jaan Bergmann, 1856-1916.