364 Jehoova on mu Karjane

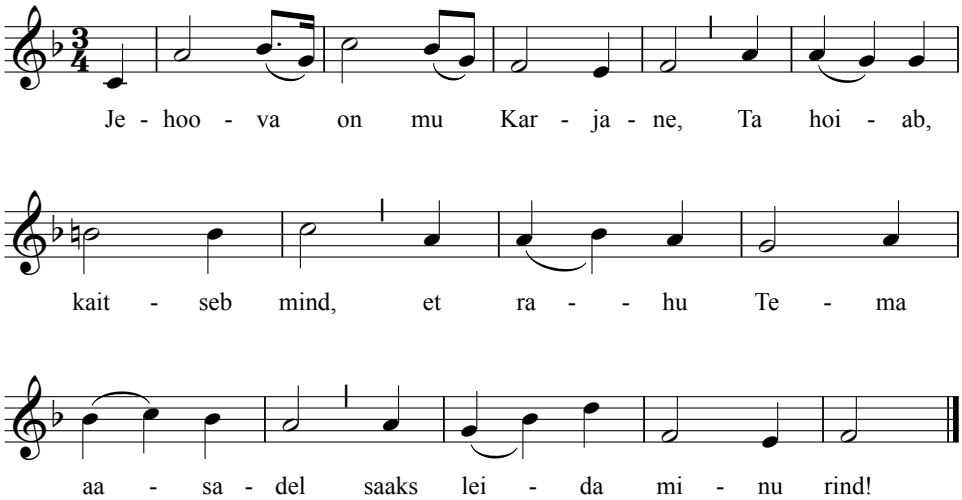

2. Kui usuallikal ma joon,
sel lättel kosub hing,
et kartus minust taandub sääl
ka siis, kui sulgub ring.

3. Ei surmaorgu läbides
mind haara, valda hirm.
Jehoova on mu karjane,
mind kaitseb Tema arm.

4. Ka igaviku radadel
mind hoia, kaitse veel,
et käia Sinu jälgedes
ka saaksin viimsel teel.

Viis: "Crimond"
Jessie Seymour Irvine, 1836-1887.
Sõnad: Ivar Rammo, 1928-
(XXIII Taaveti laulu järele)