247 Su töö on see, oh Jeesus Krist

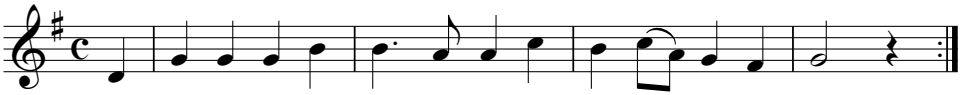

Su töö on see, oh Jee - sus Krist, see töö, mis mei - e käes.
Ja et see Si - nu töö on tõest, siis nur - ja ta ei läe.

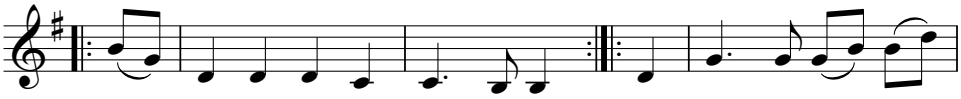

Kuid en - ne ni - su - i - va - ke peab mul - la põu - es
kui tõu - seb vil - jaks ü - les - se, ja i - se - en - nast

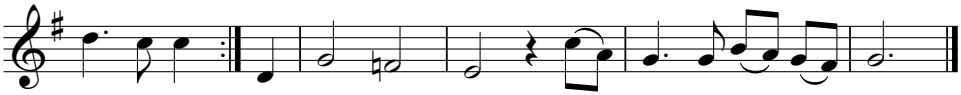

su - re - ma
ohv - ri - ma, peab su - re - ma, peab en - nast ohv - ri - ma.

2. Sa, Jeesus, käisid taevateed,
Sind koormas ristipiin.
Nii jõuavad kord sinna need,
kes Sinu omad siin.
Siis anna meile osa Sa
nii ristist kui Su riigist ka.
Vii meid ja oma riigi töö
Su risti läbi võidule,
Su riigi töö
vii ristis võidule.

3. Kui nisuiva ise ka
Sa hauda langesid.
Oh eluvägi, elusta
maailma miljonid!
Las üles hüüda iga maad,
et kõik Su nime tunnevad.
Su nimel õndsa rõõmuga
ka meie valmis võitlema,
kui tahad Sa,
me valmis võitlema.

Viis: "Die Sach' ist Dein, Herr Jesu Christ"
Johann Michael Haydn, 1737-1806.
Sõnad: Samuel Preiswerk; F. Zaremba.
Tõlge: Joosep Liiv, 1870-1957.