129 Mu hinge sisse tule

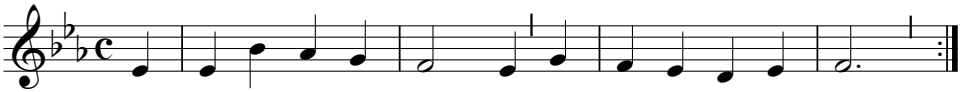

Mu hin - ge sis - se tu - le, kui Loo - ja Pü - ha Vaim!
Uut e - lu tõid Sa mul - le, kui il - ma - le ma sain.

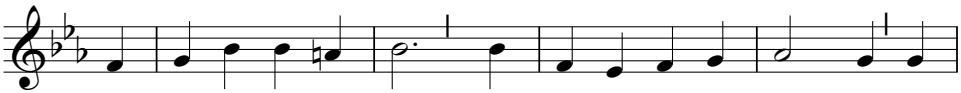

Oh rõõ - mus - ta - ja Sa, kes tu - lid I - sast, Po - jast sealt

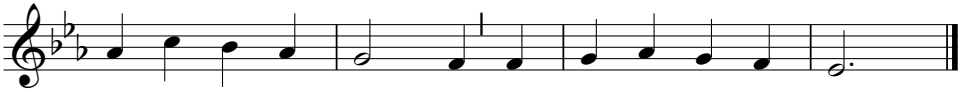

õnd - sa tae - va ko - jast. Sind kii - dan rõõ - mu - ga!

2. Oh tule, anna tunda
mul oma väge Sa,
mis minu patu häda
võib terveks ravida.
Mu süda pühitse,
et Sulle au ma annan
ja usuvilja kannan,
nii kuis mu kohus see.

3. Sa palve Vaim, Su läbi
ma õpin paluma.
Su palved toovad abi;
saan seda kogeda.
Siit taeva tõusvad nad
ja see, kes palveid täidab,
Ta ikka armu heidab,
Ta aidata mind saab.

4. Vaim, rõõmustaja oled,
ei salli kurvastust.
Sa tröö stijana tuled
ja saadad valgustust.
Kui sagedasti Sa
ju oled rõõmustanud
ja kallilt kosutanud
meid elusõnaga.

5. Sa tervet meie elu
nii võta juhtida,
et sellest taeva ilu
võiks vastu särada.
Kui jõuab minule
aeg, aita rahus surra,
teelt surmalained murra,
vii taeva rõõmusse.

Paralleelviis: "Ei lahku mina Sinust".

Viis: "Zeuch ein zu deinen Thoren"
Johann Crüger, 1598-1662.
Sõnad: Paul Gerhardt, 1607-1676.
Tõlge: Carl Eduard Malm, 1837-1901.