122 Me täna sellest mõtleme

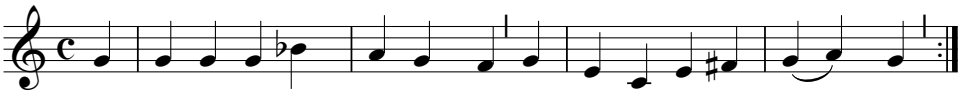

Me tä - na sel - lest mõt - le - me, et Kris-tus tae - va läi - nud,
ja Te - da rõõm-salt tä - na - me see eest, mis Te - ma tei - nud.

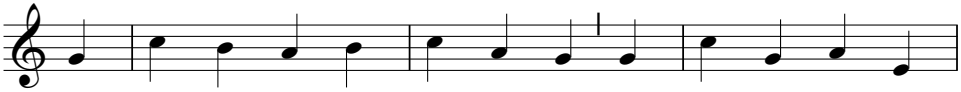

Sest meid nüüd täi - dab a - bi - mees, kel ü - lim mee - le -

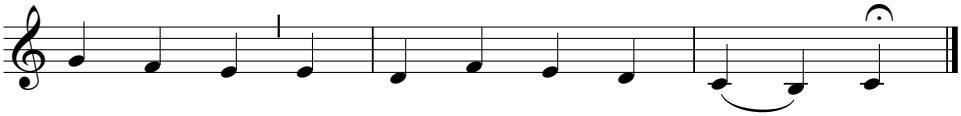

vald on käes, nii rõõm - sa loo - tu - se - - ga.

2. Au Jumalale! Avatud
on taeva värav jälle
ja tee, mis enne suletud,
on lahti tehtud meile.
Kes seda usub, rõõmsaks saab
ja hoolega end valmistab
Kristuse järel käima.

3. Kes Jeesu tahtmist siin ei tee,
Ta riiki see ei päri,
sest minna Tema järele
ei jaksa liha, veri.
Usk aitab armastusega.
Kus õige usk, seal elu ka
on taeva poole pöördud.

4. Uus elu algab meie sees,
kui Jeesust ihaldame
ja ennast ära salates
maailmast lahku lööme.
Siis taeva poole vaatame,
Ta vaatab taevast heldesti -
ja nõnda kokku saame.

Viis: "Kõik kallis hingeõnnistus"
(Es ist das Heil uns kommen her).
"Etlich Christlich Lieder", Wittenberg, 1523.
Sõnad: Johannes Zwick, 1496-1542.
Tõlge: Paul Roderich Bidder, 1850-1908.